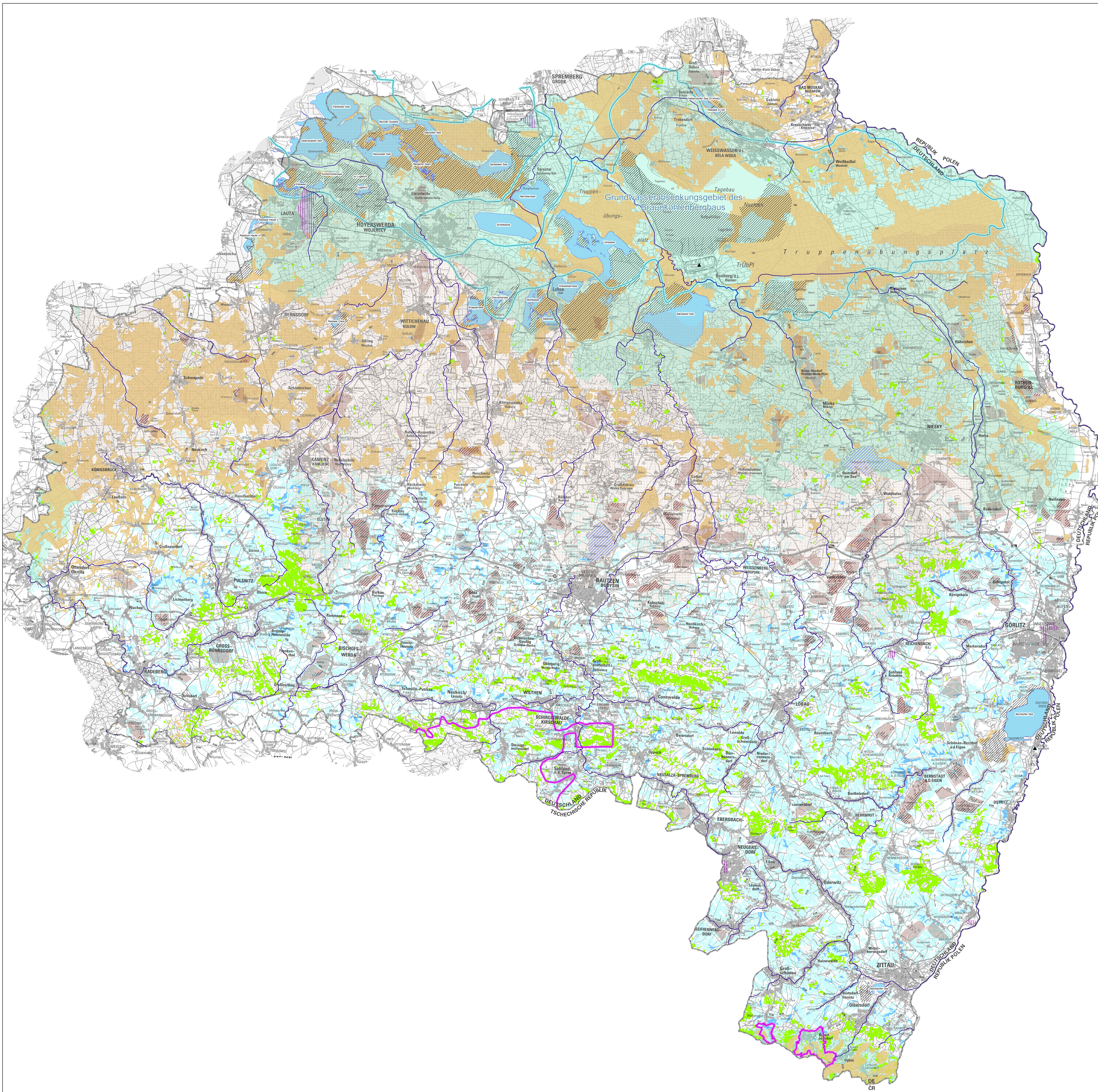

Legenda

Obszary krajobrazu wymagające podjęcia działań rekultywacyinych

- Obszar rolniczy wymagające podjęcia działań restrukturyzacyjnych
- Obrzar rolniczy wymagające podjęcia działań restrukturyzacyjnych przydatne do
- Obszar o wysokim współczynniku erozji wody
- Akwen wody stojącej wymagające podjęcia działń rewitalizacyjnych
- Skażony obszar poprodukcyjny z regionalnym ważkością ▲
- Główny akcent restrukturyzacji lasów o znaczeniu regionalnym
- Cieki wodne,wymagające podjęcia działań rekultywacyjnych

Obszar rewitalizacji wód podziemnych o znaczeniu regionalnym

- Wodonosiec wymagający podjęcia działań rekultywacyjnych
- Obszar uszkodzenia wód podziemnych

Obszary krajobrazu o szczególnych wymogach użytkowych

- Obszary wyczerpywania wód podziemnych kopalni węgla brunatnego (2014)
- Obszar o potencjalnie dużym zagrożeniu erozją wodną
- Obszar o potencjalnie dużym zagrożeniu erozją wietrzną
- Oszar utrzymania i poprawy retencji wodnej
- Obszary o uwarunkowanych klimatycznie naruszeniach bilansu wodnego

Specjalne odtworzenia

- Hałdy kopalni odkrywkowej węgla brunatnego
- Jeziory na terenie dawnych kopalni odkrywkowej węgla brunatnego (zgodnie z ramowym planem rekultywacji)

Granica

- Granica regionu planistycznego

Regionaler Planungsverband Oberlausitz-Niederschlesien
Regionalny zwjazk planowanja Hornja Łužica-Delnja Šleska

Druga kompleksowa aktualizacja regionalnego planu Górne Łużyce-Dolny Śląsk

Koncept według § 9 ROG (ustawa o zagospodarowaniu przestrzennym) w szczególności § 6 SächsLPlG (ustawa o planowaniu przestrzennym Saksonii)

Pielęnacja, sanacja i rozwój krajobrazu

(Mapa ustalająca)

scala 1 : 100 000

0 1 2 4 6 8 10 Kilometr

Podstawa mapy: DTK100 @ Staatsbetrieb Geobasisinformation und Vermessung Sachsen 2014
Stan na dzień: 06.12.2019 r.