

**ZARZĄDZENIE
REGIONALNEGO DYREKTORA OCHRONY ŚRODOWISKA
w GORZOWIE WIELKOPOLSKIM**

z dnia 2014 r.

**w sprawie ustanowienia planu zadań ochronnych dla obszaru Natura 2000
Bytnica PLH080034**

Na podstawie art. 28 ust. 5 ustawy z dnia 16 kwietnia 2004 r. o ochronie przyrody (t.j. Dz. U. z 2013 r., poz. 627 ze zm.¹⁾) zarządza się, co następuje:

§ 1. Ustanawia się plan zadań ochronnych dla obszaru Natura 2000 Bytnica PLH080034 zwanego dalej „Obszarem”.

§ 2. Opis granic Obszaru określa załącznik nr 1 do zarządzenia.

§ 3. Mapę Obszaru stanowi załącznik nr 2 do zarządzenia.

§ 4. Identyfikację istniejących i potencjalnych zagrożeń dla zachowania właściwego stanu ochrony gatunków zwierząt i ich siedlisk, będących przedmiotami ochrony Obszaru, określa załącznik nr 3 do zarządzenia.

§ 5. Cele działań ochronnych, określa załącznik nr 4 do zarządzenia.

§ 6. Działania ochronne ze wskazaniem podmiotów odpowiedzialnych za ich wykonanie i obszarów ich wdrażania, określa załącznik nr 5 do zarządzenia.

§ 7. Zarządzenie wchodzi w życie po upływie 14 dni od dnia ogłoszenia w Dzienniku Urzędowym Województwa Lubuskiego.

¹⁾Zmiany tekstu jednolitego wymienionej ustawy zostały ogłoszone w Dz. U. z 2013 r., poz. 628 i 842 i Dz. U. z 2014 r. poz. 805, 850, 1002 i 1101.

Opis granic Obszaru

Granice Obszaru opisano w postaci wykazu współrzędnych punktów jej załamania w układzie współrzędnych płaskich prostokątnych PL-1992:

| NR PUNKTU | PL-1992 | |
|--------------|-----------|-----------|
| | X | Y |
| 1 | 482193,43 | 237666,25 |
| 2 | 482254,23 | 237713,67 |
| 3 | 482313,39 | 237759,81 |
| 4 | 482344,85 | 237719,46 |
| 5 | 482410,51 | 237609,18 |
| 6 | 482446,74 | 237529,99 |
| 7 | 482464,65 | 237490,86 |
| 8 | 482472,94 | 237472,75 |
| 9 | 482480,38 | 237464,96 |
| 10 | 482482,37 | 237466,14 |
| 11 | 482482,73 | 237492,86 |
| 12 | 482498,70 | 237501,33 |
| 13 | 482507,18 | 237578,15 |
| 14 | 482504,18 | 237609,07 |
| 15 | 482488,22 | 237632,02 |
| 16 | 482499,19 | 237647,48 |
| 17 | 482498,20 | 237657,46 |
| 18 | 482514,09 | 237659,04 |
| 19 | 482544,17 | 237670,27 |
| 20 | 482533,11 | 237711,32 |
| 21 | 482531,28 | 237718,14 |
| 22 | 482511,66 | 237742,75 |
| 23 | 482476,63 | 237786,71 |
| 24 | 482452,81 | 237824,55 |
| 25 | 482449,40 | 237845,31 |
| 26 | 482503,96 | 237819,70 |
| 27 | 482534,00 | 237830,25 |
| 28 | 482519,15 | 237872,54 |
| 29 | 482529,73 | 237879,38 |
| 30 | 482521,90 | 237891,49 |
| 31 | 482497,17 | 237907,29 |
| 32 | 482504,81 | 237911,43 |
| 33 | 482521,90 | 237920,68 |
| 34 | 482547,53 | 237926,38 |
| 35 | 482577,44 | 237917,83 |

| NR PUNKTU | PL-1992 | |
|--------------|-----------|-----------|
| | X | Y |
| 36 | 482591,20 | 237938,69 |
| 37 | 482603,07 | 237960,56 |
| 38 | 482592,39 | 238007,55 |
| 39 | 482600,23 | 238026,78 |
| 40 | 482593,82 | 238035,32 |
| 41 | 482548,24 | 238060,25 |
| 42 | 482545,40 | 238068,08 |
| 43 | 482559,64 | 238079,47 |
| 44 | 482563,20 | 238095,14 |
| 45 | 482582,64 | 238090,72 |
| 46 | 482600,22 | 238081,61 |
| 47 | 482619,98 | 238071,38 |
| 48 | 482640,10 | 238087,31 |
| 49 | 482672,86 | 238105,11 |
| 50 | 482642,89 | 238160,25 |
| 51 | 482643,66 | 238177,03 |
| 52 | 482619,45 | 238213,34 |
| 53 | 482597,09 | 238246,88 |
| 54 | 482571,03 | 238261,76 |
| 55 | 482549,67 | 238285,26 |
| 56 | 482487,01 | 238362,87 |
| 57 | 482464,93 | 238403,46 |
| 58 | 482440,72 | 238421,26 |
| 59 | 482432,19 | 238427,53 |
| 60 | 482420,07 | 238419,84 |
| 61 | 482427,49 | 238396,21 |
| 62 | 482433,47 | 238377,16 |
| 63 | 482447,13 | 238368,57 |
| 64 | 482451,72 | 238352,68 |
| 65 | 482454,28 | 238343,84 |
| 66 | 482458,18 | 238330,32 |
| 67 | 482448,60 | 238327,55 |
| 68 | 482441,44 | 238320,15 |
| 69 | 482432,67 | 238311,10 |
| 70 | 482430,04 | 238300,92 |

| NR PUNKTU | PL-1992 | |
|--------------|-----------|-----------|
| | X | Y |
| 71 | 482412,95 | 238293,80 |
| 72 | 482382,33 | 238298,79 |
| 73 | 482351,72 | 238318,73 |
| 74 | 482322,05 | 238331,22 |
| 75 | 482307,10 | 238341,27 |
| 76 | 482285,28 | 238341,93 |
| 77 | 482260,68 | 238340,28 |
| 78 | 482243,89 | 238328,43 |
| 79 | 482218,97 | 238310,84 |
| 80 | 482177,15 | 238272,01 |
| 81 | 482175,85 | 238259,48 |
| 82 | 482158,95 | 238237,56 |
| 83 | 482122,41 | 238190,16 |
| 84 | 482110,02 | 238180,86 |
| 85 | 482089,54 | 238147,88 |
| 86 | 482089,68 | 238146,41 |
| 87 | 482091,10 | 238131,45 |
| 88 | 482075,43 | 238118,64 |
| 89 | 482060,48 | 238089,44 |
| 90 | 482044,82 | 238081,61 |
| 91 | 482007,79 | 238075,20 |
| 92 | 482005,54 | 238075,29 |
| 93 | 481996,25 | 238068,20 |
| 94 | 481980,31 | 238062,36 |
| 95 | 481964,41 | 238067,25 |
| 96 | 481926,38 | 238078,95 |
| 97 | 481879,57 | 238111,13 |
| 98 | 481849,34 | 238139,41 |
| 99 | 481816,29 | 238195,71 |
| 100 | 481797,76 | 238188,70 |
| 101 | 481842,23 | 238071,15 |
| 102 | 481870,20 | 238033,00 |
| 103 | 481976,95 | 237939,37 |
| 104 | 482122,07 | 237792,88 |
| 105 | 482193,43 | 237666,25 |

Mapa Obszaru

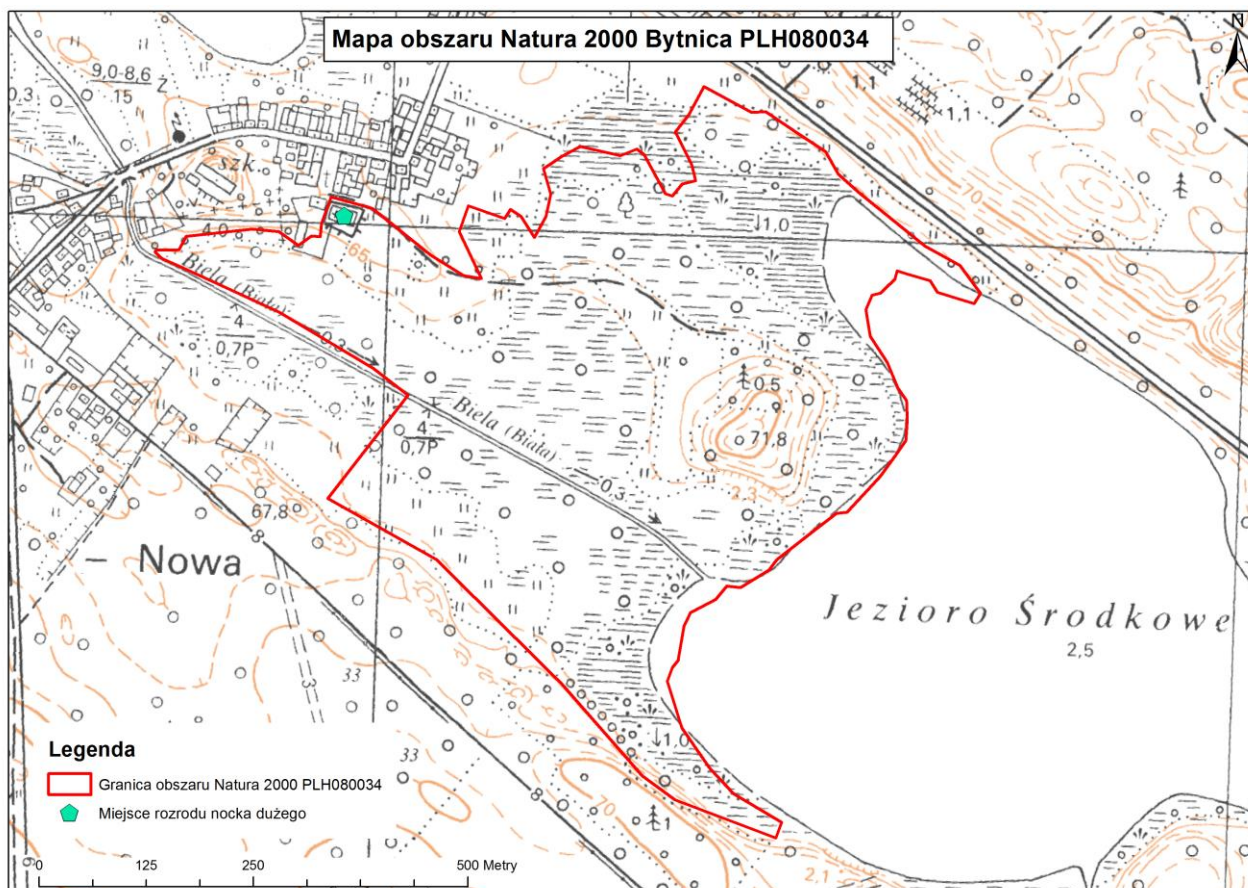

Identyfikacja istniejących i potencjalnych zagrożeń dla zachowania właściwego stanu ochrony gatunków zwierząt i ich siedlisk będących przedmiotami ochrony Obszaru

| L.p. | Przedmiot ochrony Obszaru | Zagrożenia | | Opis zagrożenia |
|------|---|---|-------------------------------------|--|
| | | Istniejące | Potencjalne | |
| 1. | 1324 Nocek duży (<i>Myotis myotis</i>) | K02.02 nagromadzenie materii organicznej | | Siedliskiem kolonii nietoperzy jest użytkowany obiekt sakralny, w którym należy utrzymywać porządek, w celu akceptacji społecznej przedmiotu ochrony. Odchody nocków dużych tworzących kolonię rozrodczą mają negatywny wpływ na drewniane elementy strychu kościoła. Nagromadzenie większej ilości odchodów nietoperzy może powodować osłabienie elementów konstrukcji stropu kościoła (gnicie drewna) oraz pogorszenie jakości siedliska nietoperzy (zwiększony rozwój pasożytów). |
| | | | E06.02 Odbudowa, remont budynków | Niewłaściwie przeprowadzony remont dachu lub strychu, w wyniku którego nastąpiłaby likwidacja wlotów lub zmiana warunków mikroklimatycznych bądź świetlnych na strychu. Stosowanie szkodliwych dla nietoperzy środków owado- i grzybobójczych do konserwacji i ochrony konstrukcji drewnianych na strychu. Wykonywanie prac remontowych dachu i strychu kościoła w okresie rozrodu nietoperzy, tj maj – sierpień. |

Kody zagrożeń podano zgodnie z *Instrukcją wypełniania Standardowego Formularza Danych obszaru Natura 2000 wersja 2012.1* opracowaną przez Generalną Dyрекcję Ochrony Środowiska

Cele działań ochronnych

| L.p. | Przedmiot ochrony Obszaru | Cele działań ochronnych |
|------|---|---|
| 1. | 1324 Nocek duży (<i>Myotis myotis</i>) | Utrzymanie istniejącego właściwego stanu ochrony gatunku w Obszarze |

Działania ochronne ze wskazaniem podmiotów odpowiedzialnych za ich wykonanie i obszarów ich wdrażania

| Działania ochronne | | | Obszar wdrażania | Podmiot odpowiedzialny za wykonanie |
|---|----|--|--|-------------------------------------|
| Przedmiot ochrony Obszaru | Nr | Opis zadania ochronnego | | |
| <i>Działania dotyczące ochrony czynnej gatunków zwierząt oraz ich siedlisk</i> | | | | |
| 1324 Nocek duży (<i>Myotis myotis</i>) | A1 | Usunięcie zgromadzonego guana nietoperzy i umieszczenie folii paroprzepuszczalnej bądź innego materiału zabezpieczającego drewniane elementy strychu kościoła przed szkodliwym działaniem zgromadzonych odchodów nietoperzy. Prace wykonać w pierwszym roku obowiązywania planu zadań ochronnych w okresie od 16 września do 14 kwietnia. | Strych kościoła pw. Św. Apostołów Piotra i Pawła w Bytnicy | Sprawujący nadzór nad Obszarem |
| 1324 Nocek duży (<i>Myotis myotis</i>) | A2 | Okresowe usuwanie guana nietoperzy – minimum 3 razy w okresie obowiązywania planu zadań ochronnych oraz ewentualna wymiana zniszczonej folii bądź innego materiału zabezpieczającego drewniane elementy strychu kościoła. | Strych kościoła pw. Św. Apostołów Piotra i Pawła w Bytnicy | Sprawujący nadzór nad Obszarem |
| <i>Działania dotyczące monitoringu stanu przedmiotów ochrony oraz realizacji celów działań ochronnych</i> | | | | |
| 1324 Nocek duży (<i>Myotis myotis</i>) | C1 | Ocena stanu ochrony zgodnie z założeniami metodycznymi w ramach Państwowego Monitoringu Środowiska. Monitoring wykonać w 3, 6 i 9 roku obowiązywania planu zadań ochronnych. | Strych kościoła pw. Św. Apostołów Piotra i Pawła w Bytnicy | Sprawujący nadzór nad Obszarem |
| 1324 Nocek duży (<i>Myotis myotis</i>) | C2 | Wykonanie sprawozdania z realizacji działań ochronnych związanych z usuwaniem odchodów nietoperzy i zabezpieczeniem drewnianych elementów strychu kościoła. | Strych kościoła pw. Św. Apostołów Piotra i Pawła w Bytnicy | Sprawujący nadzór nad Obszarem |