

ZARZĄDZENIE
REGIONALNEGO DYREKTORA OCHRONY ŚRODOWISKA
w GORZOWIE WIELKOPOLSKIM

i

REGIONALNEGO DYREKTORA OCHRONY ŚRODOWISKA
we WROCŁAWIU

z dnia2016 r.

zmieniające zarządzenie w sprawie ustanowienia planu zadań ochronnych dla obszaru
Natura 2000 Nowosolska Dolina Odry PLH080014

Na podstawie art. 28 ust. 8 ustawy z dnia 16 kwietnia 2004 r. o ochronie przyrody (t.j. Dz. U. z 2015 r. poz. 1651 ze zm.¹⁾) zarządza się, co następuje:

§ 1. W zarządzeniu Regionalnego Dyrektora Ochrony Środowiska w Gorzowie Wielkopolskim i Regionalnego Dyrektora Ochrony Środowiska we Wrocławiu z dnia 25 kwietnia 2014 r. w sprawie ustanowienia planu zadań ochronnych dla obszaru Natura 2000 Nowosolska Dolina Odry PLH080014 (Dz. U. Woj. Lubuskiego z 2014 r. poz. 938; Dz. U. Woj. Dolnośląskiego z 2014 r. poz. 2133), wprowadza się następujące zmiany:

- 1) załącznik nr 5 otrzymuje brzmienie określone w załączniku nr 1 do niniejszego zarządzenia,
- 2) załącznik nr 5a otrzymuje brzmienie określone w załączniku nr 2 do niniejszego zarządzenia.

§ 2. Zarządzenie wchodzi w życie po upływie 14 dni od dnia ogłoszenia.

¹⁾Zmiany tekstu jednolitego wymienionej ustawy zostały ogłoszone w Dz. U. z 2015 r. poz. 1936.

Działania ochronne ze wskazaniem podmiotów odpowiedzialnych za ich wykonanie i obszarów ich wdrażania

Działania ochronne			Obszar wdrażania	Podmiot odpowiedzialny za wykonanie
Przedmiot ochrony obszaru	Nr	Opis zadania ochronnego		
<i>Działania dotyczące ochrony czynnej siedlisk przyrodniczych oraz gatunków zwierząt i ich siedlisk</i>				
Wszystkie przedmioty ochrony obszaru	A1	Poinformowanie właścicieli i/lub zarządców nieruchomości, w tym w szczególności uprawnionych do rybactwa i wędkarstwa, o ustaleniu na danym terenie występowania przedmiotu ochrony obszaru, a także o formalnych zasadach jego ochrony.	Właściciele i/lub zarządcy nieruchomości w obszarze	Sprawujący nadzór nad obszarem
6440 Łąki sełernicowe (<i>Cnidion dubii</i>)	A2	<u>Działanie obligatoryjne:</u> Zachowanie siedliska przyrodniczego stanowiącego przedmiot ochrony obszaru, poprzez ekstensywne użytkowanie kośne, kośno-pastwiskowe lub pastwiskowe we wskazanych obszarach wdrażania.	Płaty siedlisk przyrodniczych, zlokalizowane na działkach ewidencyjnych, zgodnie z rysunkiem planu – stanowiącym załącznik nr 2 do zarządzenia	Miejscowy nadleśniczy lub w odniesieniu do nieruchomości nie stanowiących własność Skarbu Państwa w zarządzie Państwowego Gospodarstwa Leśnego Lasy Państwowe,

		<p><u>Działanie fakultatywne:</u> Użytkowanie zgodnie z wymogami odpowiedniego pakietu rolno-środowisko-klimatycznego w ramach obowiązującego Programu Rozwoju Obszarów Wiejskich, ukierunkowanego na ochronę siedlisk zalewowych łąk selernicowych (6440).</p> <p>W sytuacji gdy zaistnieje konieczność przywrócenia siedliska do stanu umożliwiającego użytkowanie rolnicze działki rolnej poprzez wycięcie drzew i/lub krzewów, działania te należy wykonać w pierwszej kolejności, przed wprowadzeniem działań z zakresu użytkowania kośnego lub pastwiskowego trwałych użytków zielonych we wskazanych obszarach wdrażania.</p> <p>Zadanie należy realizować od trzeciego roku obowiązywania planu zadań ochronnych, do końca jego obowiązywania.</p>		właściciel albo zarządca nieruchomości na podstawie umowy zawartej z organem sprawującym nadzór nad obszarem lub na podstawie zobowiązania podjętego w związku z korzystaniem z programów wsparcia z tytułu obniżenia dochodowości
6510 Niżowe i górskie świeże łąki użytkowane ekstensywnie (<i>Arrhenatherion elatioris</i>)	A3	<p><u>Działanie obligatoryjne:</u> Zachowanie siedliska przyrodniczego stanowiącego przedmiot ochrony obszaru, poprzez ekstensywne użytkowanie kośne lub pastwiskowe we wskazanych obszarach wdrażania.</p> <p><u>Działanie fakultatywne:</u> Użytkowanie zgodnie z wymogami odpowiedniego pakietu rolno-środowiskowo-klimatycznego w ramach obowiązującego Programu Rozwoju Obszarów Wiejskich,</p>	Płaty siedlisk przyrodniczych, zlokalizowane na działkach ewidencyjnych, zgodnie z rysunkiem planu – stanowiącym załącznik nr 2 do zarządzenia	Właściciel lub zarządca nieruchomości na podstawie umowy zawartej z organem sprawującym nadzór nad obszarem lub na podstawie zobowiązania podjętego w związku z korzystaniem z programów wsparcia z tytułu obniżenia dochodowości

		<p>ukierunkowanego na ochronę siedlisk półnaturalnych łąk świeżych (6510).</p> <p>W sytuacji gdy zaistnieje konieczność przywrócenia siedliska do stanu umożliwiającego użytkowanie rolnicze działki rolnej poprzez wycięcie drzew i/lub krzewów, działanie te należy wykonać w pierwszej kolejności, przed wprowadzeniem działań z zakresu użytkowania kośnego lub pastwiskowego trwałych użytków zielonych we wskazanych obszarach wdrażania.</p> <p>Zadanie należy realizować od drugiego roku obowiązywania planu zadań ochronnych, do końca jego obowiązywania.</p>		
<i>Działania związane z utrzymaniem lub modyfikacją metod gospodarowania</i>				
9110 Kwaśne buczyny (<i>Luzulo-Fagetum</i>)	B1	<p>Wyłączyć z użytkowania rębego płaty siedlisk przyrodniczych, zlokalizowane we wskazanym obszarze wdrażania, z wyjątkiem dopuszczenia możliwości ich usunięcia, w ramach wykonywania koniecznych prac z zakresu ochrony przeciwpowodziowej.</p> <p>Działanie ciągle realizowane w okresie obowiązywania planu zadań ochronnych.</p>	<p>Nadl. Przytok adres leśny: 14-18-1-06-177-j, 14-18-1-06-178-h, 14-18-1-06-198-c, 14-18-1-06-198-d, 14-18-1-06-200-a, 14-18-1-06-200-b, 14-18-1-06-200-d, 14-18-1-06-200-f, 14-18-1-06-200-g, 14-18-1-06-200-i,</p>	Miejscowy nadleśniczy

<p>9170 Grąd środkowoeuropejski i subkontynentalny (<i>Galio-Carpinetum</i>, <i>Tilio-Carpinetum</i>)</p>	<p>B2</p>	<p>Wyłączyć z użytkowania rębnej płaty siedlisk przyrodniczych, zlokalizowane we wskazanym obszarze wdrażania, z wyjątkiem dopuszczenia możliwości ich usunięcia, w ramach wykonywania koniecznych prac z zakresu ochrony przeciwpowodziowej.</p> <p>Działanie ciągle realizowane w okresie obowiązywania planu zadań ochronnych.</p>	<p>Nadl. Nowa Sól adres leśny: 14-08-1-13-138-i, 14-08-1-13-139-a, 14-08-1-13-140-c, 14-08-2-07-307-f,</p> <p>Nadl. Sława Śląska adres leśny: 14-09-1-03-320-o, 14-09-1-04-263-c, 14-09-1-04-264-g, 14-09-1-04-264-k, 14-09-1-04-276-h, 14-09-1-04-276-n, 14-09-1-04-278-b, 14-09-1-04-279-c, 14-09-1-04-280-a, 14-09-1-04-280-b, 14-09-1-04-280-d, 14-09-1-04-296-m, 14-09-1-04-311-m, 14-09-1-04-311-p, 14-09-1-04-318-a, 14-09-1-04-318-f, 14-09-1-04-321-a, 14-09-1-04-279-b, 14-09-1-04-280-f.</p>	<p>Miejscowi nadleśniczowie</p>
---	-----------	---	---	---------------------------------

	B3	<p>W drzewostanach użytkowanych rębnie, pozostawiać drzewostan w formie grup i/lub kęp zajmujących, co najmniej 5% powierzchni drzewostanu do naturalnego rozpadu, z wyjątkiem dopuszczenia możliwości ich usunięcia, w ramach wykonywania koniecznych prac z zakresu ochrony przeciwpowodziowej.</p> <p>Działanie ciągle realizowane w okresie obowiązywania planu zadań ochronnych.</p>	<p>Wszystkie płaty siedliska 9170 zlokalizowane w obszarze, na gruntach stanowiących własność Skarbu Państwa w zarządzie PGL Lasy Państwowe z wyłączeniem płatów wskazanych w zadaniu B2</p>	Miejscowi nadleśniczowie
9190 Kwaśne dąbrowy (<i>Quercion robori-petraeae</i>)	B4	<p>Wyłączyć z użytkowania rębego płaty siedlisk przyrodniczych, zlokalizowane we wskazanym obszarze wdrażania, z wyjątkiem dopuszczenia możliwości ich usunięcia, w ramach wykonywania koniecznych prac z zakresu ochrony przeciwpowodziowej.</p> <p>Działanie ciągle realizowane w okresie obowiązywania planu zadań ochronnych.</p>	<p>Nadl. Nowa Sól adres leśny: 14-08-2-07-317-a,</p> <p>Nadl. Sława Śląska adres leśny: 14-09-1-04-264-m, 14-09-1-04-277-a, 14-09-1-04-311-a,</p>	Miejscowi nadleśniczowie
	B5	<p>W drzewostanach użytkowanych rębnie, pozostawiać drzewostan w formie grup i/lub kęp zajmujących, co najmniej 5% powierzchni drzewostanu do naturalnego rozpadu, z wyjątkiem dopuszczenia możliwości ich usunięcia, w ramach wykonywania koniecznych prac z zakresu ochrony przeciwpowodziowej.</p> <p>Działanie ciągle realizowane w okresie obowiązywania planu zadań ochronnych.</p>	<p>Wszystkie płaty siedliska 9190 zlokalizowane w obszarze, na gruntach stanowiących własność Skarbu Państwa w zarządzie PGL Lasy Państwowe z wyłączeniem płatów wskazanych w zadaniu B4</p>	Miejscowi nadleśniczowie

<p>91E0 Łęgi wierzbowe, topolowe, olszowe i jesionowe (<i>Salicetum albo-fragilis</i>, <i>Populetum albae</i>, <i>Alnenion glutinoso-incanae</i>) i olsy źródłiskowe</p>	<p>B6</p>	<p>Wyłączyć z użytkowania rębnego płaty siedlisk przyrodniczych, zlokalizowane we wskazanym obszarze wdrażania, z wyjątkiem dopuszczenia możliwości ich usunięcia, w ramach wykonywania koniecznych prac z zakresu ochrony przeciwpowodziowej.</p> <p>Działanie ciągle realizowane w okresie obowiązywania planu zadań ochronnych.</p>	<p>Nadl. Przytok adres leśny: 14-18-1-06-145-d, 14-18-1-06-176-g,</p> <p>Nadl. Nowa Sól adres leśny: 14-08-1-13-60-1,</p> <p>Nadl. Sława Śląska adres leśny: 14-09-1-03-320-m, 14-09-1-03-320-r, 14-09-1-04-237-i, 14-09-1-04-237-n, 14-09-1-04-238-g, 14-09-1-04-238-h, 14-09-1-04-238-k, 14-09-1-04-239-g, 14-09-1-04-239-h, 14-09-1-04-258-dx, 14-09-1-04-258-gx, 14-09-1-04-258-ix, 14-09-1-04-258-jx, 14-09-1-04-258-y, 14-09-1-04-259-a, 14-09-1-04-259-b, 14-09-1-04-259-c, 14-09-1-04-259-d, 14-09-1-04-259-h, 14-09-1-04-260-i, 14-09-1-04-260-j,</p>	<p>Miejscowi nadleśniczowie</p>
--	-----------	--	--	---------------------------------

			14-09-1-04-260-k, 14-09-1-04-261-d, 14-09-1-04-261-g, 14-09-1-04-261-h, 14-09-1-04-262-c, 14-09-1-04-262-f, 14-09-1-04-262-g, 14-09-1-04-262-h, 14-09-1-04-263-b, 14-09-1-04-263-f, 14-09-1-04-263-h, 14-09-1-04-263-m, 14-09-1-04-263-o, 14-09-1-04-263-p, 14-09-1-04-264-c, 14-09-1-04-264-d, 14-09-1-04-264-h, 14-09-1-04-264-i, 14-09-1-04-264-l, 14-09-1-04-264-n, 14-09-1-04-276-b, 14-09-1-04-276-f, 14-09-1-04-278-d, 14-09-1-04-278-f, 14-09-1-04-278-g, 14-09-1-04-278-n, 14-09-1-04-278-o, 14-09-1-04-278-t, 14-09-1-04-318-b, 14-09-1-04-321-b,	
--	--	--	--	--

	B7	<p>W drzewostanach użytkowanych rębnie, pozostawiać drzewostan w formie grup i/lub kęp zajmujących, co najmniej 5% powierzchni drzewostanu do naturalnego rozpadu, z wyjątkiem dopuszczenia możliwości ich usunięcia, w ramach wykonywania koniecznych prac z zakresu ochrony przeciwpowodziowej.</p> <p>Działanie ciągle realizowane w okresie obowiązywania planu zadań ochronnych.</p>	<p>Wszystkie płaty siedliska 91E0 zlokalizowane w obszarze, na gruntach stanowiących własność Skarbu Państwa w zarządzie PGL Lasy Państwowe z wyłączeniem płatów wskazanych w zadaniu B6</p>	Miejscowi nadleśniczowie
91F0 Łęgowe lasy dębowo-wiązowo-jesionowe (<i>Ficario-Ulmetum</i>)	B8	<p>Wyłączyć z użytkowania rębego płaty siedlisk przyrodniczych, zlokalizowane we wskazanym obszarze wdrażania, z wyjątkiem dopuszczenia ich możliwości usunięcia, w ramach wykonywania koniecznych prac z zakresu ochrony przeciwpowodziowej.</p> <p>Działanie ciągle realizowane w okresie obowiązywania planu zadań ochronnych.</p>	<p>Nadl. Przytok adres leśny: 14-18-1-06-174-f, 14-18-1-06-176-b, 14-18-1-06-176-c, 14-18-1-06-176-j, 14-18-1-06-177-g, 14-18-1-06-177-i, 14-18-1-06-198-a,</p> <p>Nadl. Sulechów adres leśny: 14-10-1-16-304-a, 14-10-1-16-304-f,</p> <p>Nadl. Sława Śląska adres leśny: 14-09-1-03-312-ix, 14-09-1-03-319-b, 14-09-1-03-319-c, 14-09-1-03-319-g, 14-09-1-03-319-i,</p>	Miejscowi nadleśniczowie

			<p>14-09-1-03-320-b, 14-09-1-03-320-g, 14-09-1-03-320-i, 14-09-1-04-259-k, 14-09-1-04-277-c, 14-09-1-04-279-a, 14-09-1-04-296-k, 14-09-1-04-318-h,</p> <p>Nadl. Nowa Sól adres leśny: 14-08-1-13-60-a, 14-08-1-13-61-a, 14-08-1-13-85-k, 14-08-1-13-87-a, 14-08-1-13-88-b, 14-08-1-13-115-c, 14-08-1-13-116-a, 14-08-1-13-116-d, 14-08-1-13-142-g, 14-08-1-13-142-j, 14-08-1-13-143-a, 14-08-1-13-143-f, 14-08-1-13-180-l, 14-08-1-13-181-o, 14-08-1-13-182-c, 14-08-1-13-183-f, 14-08-1-13-225-i, 14-08-1-13-241-f, 14-08-1-13-242-m, 14-08-1-15-269-a, 14-08-1-15-269-b,</p>	
--	--	--	--	--

			14-08-1-15-269-h, 14-08-1-15-270-h,	
	B9	W drzewostanach użytkowanych rębnie, pozostawiać drzewostan w formie grup i/lub kęp zajmujących, co najmniej 5% powierzchni drzewostanu do naturalnego rozpadu, z wyjątkiem dopuszczenia możliwości ich usunięcia, w ramach wykonywania koniecznych prac z zakresu ochrony przeciwpowodziowej. Działanie ciągle realizowane w okresie obowiązywania planu zadań ochronnych.	Wszystkie płaty siedliska 91F0 zlokalizowane w obszarze, na gruntach stanowiących własność Skarbu Państwa w zarządzie PGL Lasy Państwowe z wyłączeniem płątów wskazanych w zadaniu B8	Miejscowi nadleśniczowie
<i>Działania dotyczące monitoringu stanu przedmiotów ochrony oraz realizacji celów działań ochronnych</i>				
Wszystkie przedmioty ochrony obszaru	C1	Ocena stanu ochrony zgodnie z założeniami metodycznymi obowiązującymi w ramach Państwowego Monitoringu Środowiska. Monitoring należy wykonać w 5 oraz w 10 roku obowiązywania planu zadań ochronnych.	W granicach obszaru	Sprawujący nadzór nad obszarem
<i>Działania dotyczące uzupełnienia stanu wiedzy o przedmiotach ochrony i uwarunkowaniach ich ochrony</i>				
1060 Czerwończyk nieparek (<i>Lycaena dispar</i>)	D1	Opracowanie ekspertyzy mającej na celu określenie wielkości zasobów gatunku występujących w obszarze oraz dokonanie oceny stanu jego ochrony wraz ze wskazaniem zagrożeń i w uzasadnionym przypadku, dodatkowych działań ochronnych. Zadanie należy wykonać do końca 3 roku obowiązywania planu zadań ochronnych.	W granicach obszaru	Sprawujący nadzór nad obszarem
1166 Traszka grzebieniasta	D2	Opracowanie ekspertyzy mającej na celu określenie wielkości zasobów gatunku	W granicach obszaru	Sprawujący nadzór nad obszarem

<i>(Triturus cristatus)</i>		<p>występujących w obszarze oraz dokonanie oceny stanu jego ochrony wraz ze wskazaniem zagrożeń i w uzasadnionym przypadku, dodatkowych działań ochronnych.</p> <p>Zadanie należy wykonać do końca 3 roku obowiązywania planu zadań ochronnych.</p>		
1188 Kumak nizinny <i>(Bombina bombina)</i>	D3	<p>Opracowanie ekspertyzy mającej na celu określenie wielkości zasobów gatunku występujących w obszarze oraz dokonanie oceny stanu jego ochrony wraz ze wskazaniem zagrożeń i w uzasadnionym przypadku, dodatkowych działań ochronnych.</p> <p>Zadanie należy wykonać do końca 3 roku obowiązywania planu zadań ochronnych.</p>	W granicach obszaru	Sprawujący nadzór nad obszarem

Załącznik nr 2 do Zarządzenia
Regionalnego Dyrektora Ochrony Środowiska
w Gorzowie Wielkopolskim
i
Regionalnego Dyrektora Ochrony Środowiska
we Wrocławiu
z dnia2016 r.

LOKALIZACJA OBSZARU WDRAŻANIA DZIAŁAŃ Z ZAKRESU
OCHRONY CZYNNEJ SIEDLISKA PRZYRODNICZEGO 6440 ŁĄKI SELEARNICOWE
(DZIAŁANIE OCHRONNE NR: A2)

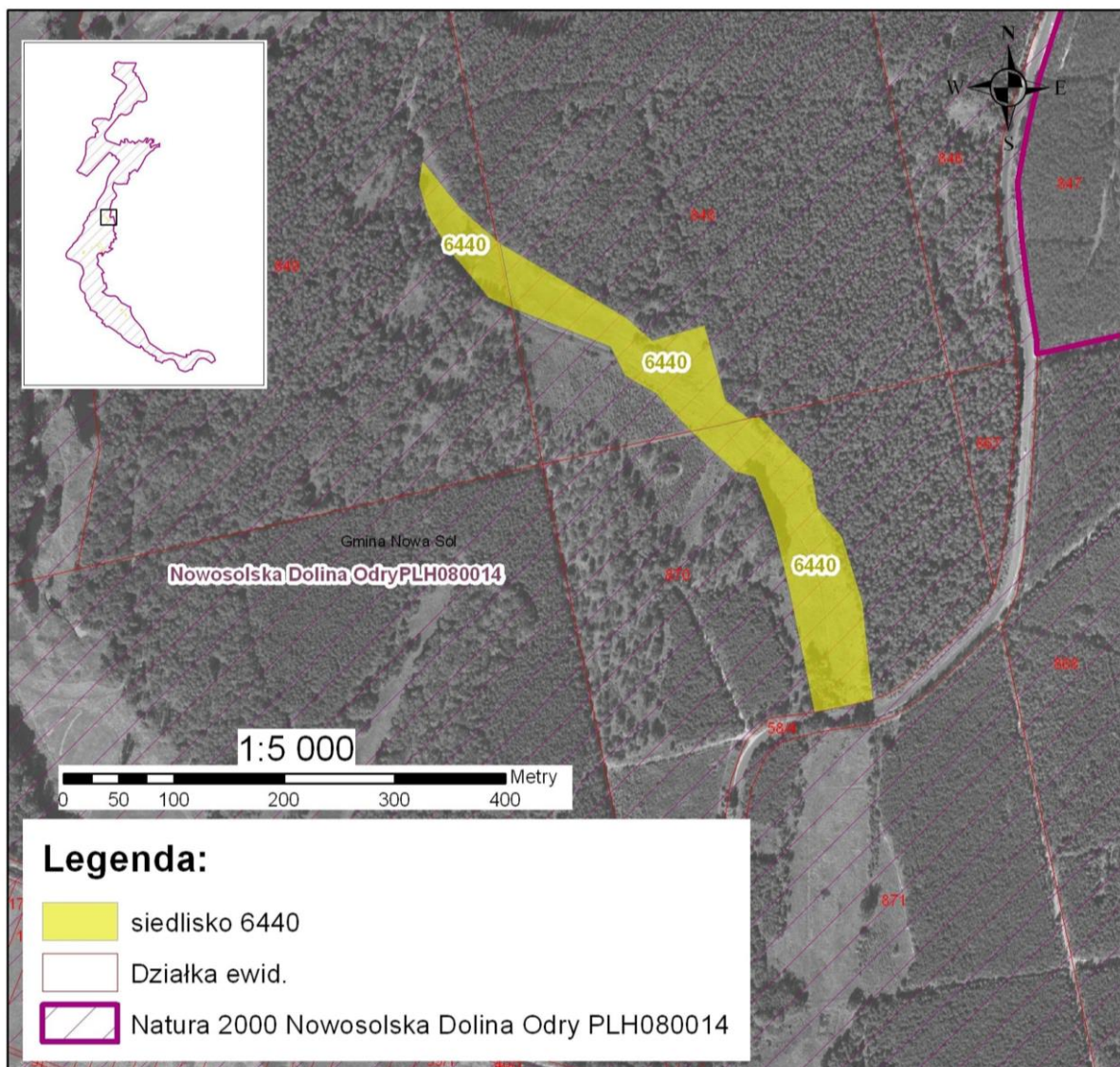

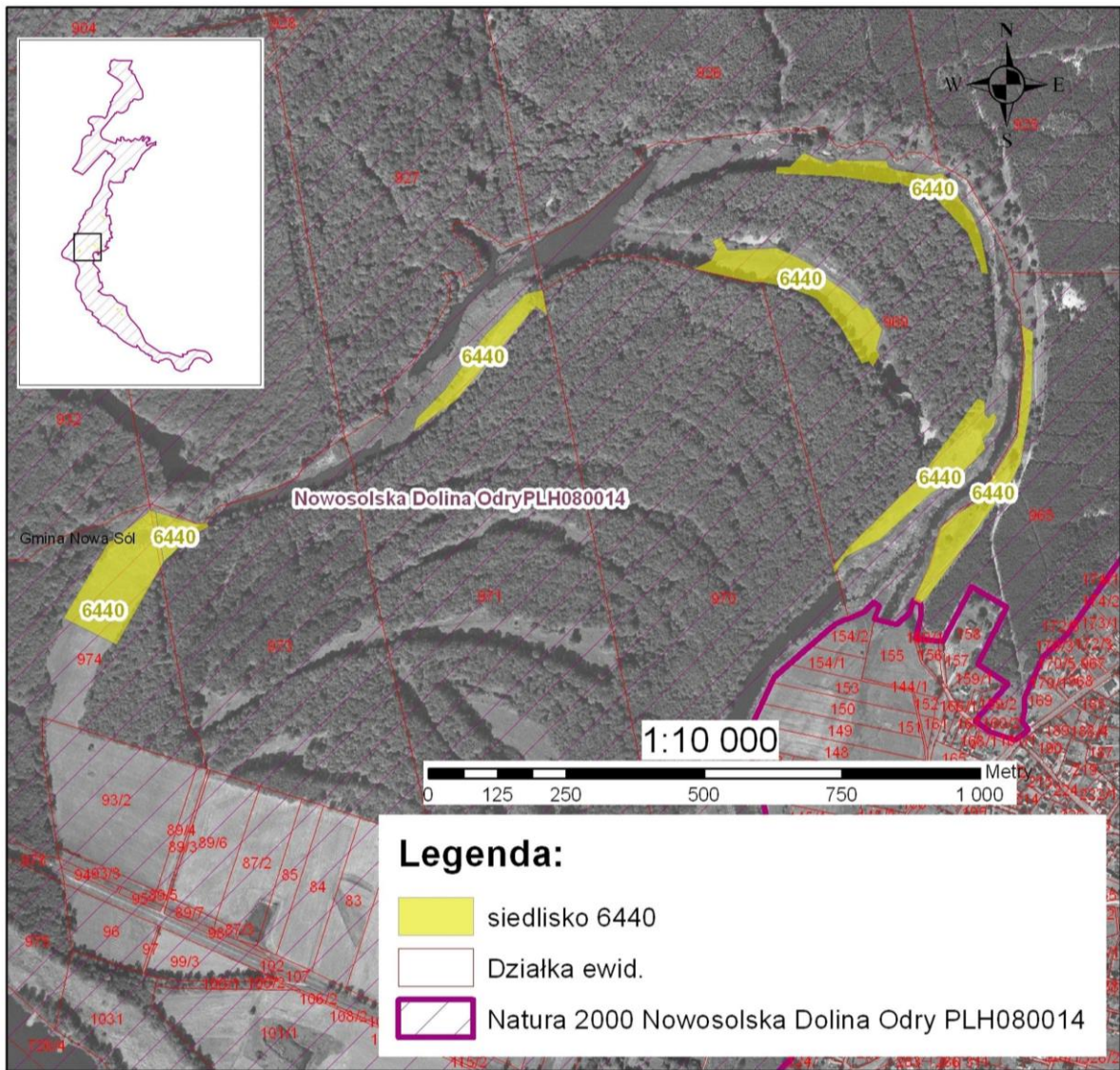

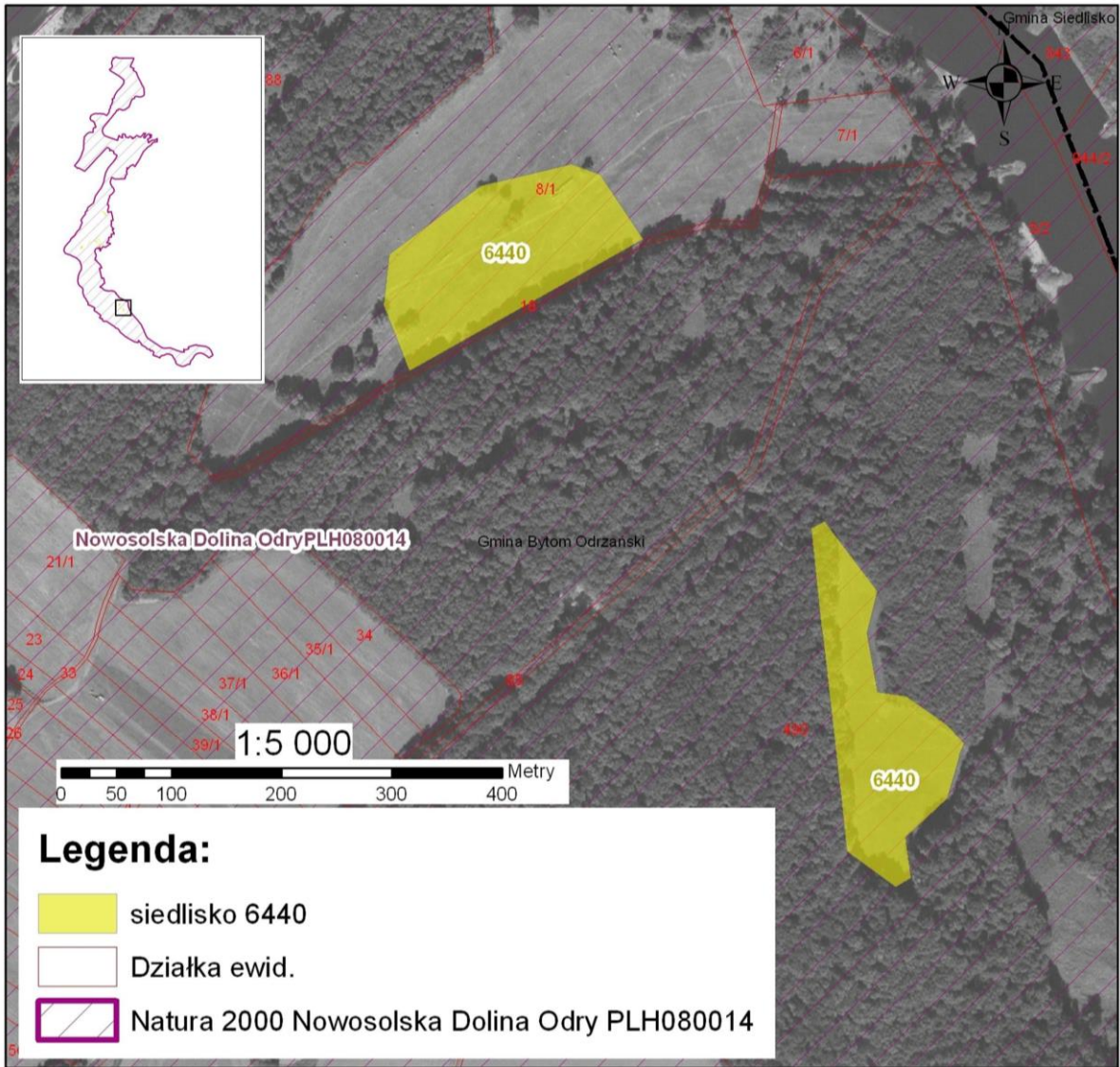

UZASADNIENIE

Regionalny Dyrektor Ochrony Środowiska w Gorzowie Wielkopolskim, działając zgodnie dyspozycją określoną przepisem § 5 ust. 1 rozporządzenia Prezesa Rady Ministrów z dnia 23 grudnia 2009 r. w sprawie trybu kontroli aktów prawa miejscowego ustanowionych przez wojewodę i organy niezespołonej administracji rządowej (Dz. U. z 2009 r. Nr 222, poz. 1754), pismem z dnia 19 maja 2014 r. znak: WPN-I.0211.16.2014.MB, wystąpił do Ministra Środowiska o dokonanie kontroli zgodności z przepisami powszechnie obowiązującymi, a także zasadami rzetelności i gospodarności, zarządzenia Regionalnego Dyrektora Ochrony Środowiska w Gorzowie Wielkopolskim i Regionalnego Dyrektora Ochrony Środowiska we Wrocławiu z dnia 25 kwietnia 2014 r. w sprawie ustanowienia planu zadań ochronnych dla obszaru Natura 2000 Nowosolska Dolina Odry PLH080014, zwanego dalej „zarządzeniem”.

Minister Środowiska, po dokonania stosownej kontroli, stwierdził uchybienia w przedmiotowym akcie prawnym i pismem z dnia 27 lutego 2015 r. znak: DP-074-101/52677/14/JJ, wniósł o zmianę zarządzenia we własnym zakresie, przez organ wydający przedmiotowy akt normatywny.

Wskazane podczas kontroli uchybienia polegały na:

- ustanowieniu zadań ochronnych w załączniku nr 5 m.in. dla ochrony siedlisk przyrodniczych 91F0 i 91E0, polegających na wyłączeniu z użytkowania rębnego drzewostanów tych siedlisk lub pozostawieniu w drzewostanach co najmniej 5% ich powierzchni w formie grup lub kęp do naturalnego rozpadu, bez uwzględnienia potrzeby podejmowania działań przeciwpowodziowych i związanych z tą koniecznością wycinki oraz uprzętnięcia drzew. W związku z powyższym, Minister Środowiska wniósł o usunięcie lub modyfikację treści przedmiotowych działań ochronnych, tak aby umożliwiły one w razie zaistniałej potrzeby, podejmowanie działań przeciwpowodziowych również w zakresie usuwania roślinności drzewiastej stanowiącej siedliska przyrodnicze 91F0 i 91E0;
- wskazaniu w zarządzeniu podstawy prawnej art. 28 ust. 5 ustawy z dnia 16 kwietnia 2004 r. o ochronie przyrody, która powinna być stosowna w przypadku gdy obszar Natura 2000 leży w całości na obszarze jednego województwa. W sytuacji gdy obszar położony jest na terenie dwóch lub więcej województw, wyłączną podstawą prawną ustanawiająca zarządzenie, jest przepis art. 28 ust. 8 ustawy o ochronie przyrody.

W związku z powyższym oraz działając na podstawie art. 28 ust. 5 i ust. 9 ustawy z dnia 16 kwietnia 2004 r. o ochronie przyrody (t.j. Dz. U. z 2015 poz. 1651 ze zm.), Regionalny Dyrektor Ochrony Środowiska w Gorzowie Wielkopolskim, dokonał zmian w przedmiotowym zarządzeniu, uwzględniając wszystkie uwagi Ministra Środowiska i prowadząc w efekcie, do usunięcia wykazanych podczas kontroli uchybień.

Jednocześnie Regionalny Dyrektor Ochrony Środowiska w Gorzowie Wielkopolskim w trakcie procedowania przedmiotowych zmian, wniósł autopoprawki precyzujące zakres załącznika nr 2 niniejszego zarządzenia, eliminując błędy powstałe na etapie tworzenia planu zadań ochronnych (błędne wskazanie kilku płątów siedliska 6440 na gruntach stanowiących wg ewidencji gruntów las, podlegający planowej gospodarce leśnej).

Zgodnie z art. 29 ust. 9 i ust. 3 ustawy *o ochronie przyrody*, Regionalny Dyrektor Ochrony Środowiska w Gorzowie Wielkopolskim, umożliwił zainteresowanym osobom i podmiotom prowadzącym działalność w obrębie siedlisk przyrodniczych i siedlisk gatunków, dla których ochrony wyznaczono przedmiotowy obszar Natura 2000, udział w pracach związanych ze sporządzeniem projektu zarządzenia zmieniającego zarządzenie *w sprawie ustanowienia planu zadań ochronnych dla obszaru Natura 2000 Nowosolska Dolina Odry PLH080014*. W tym celu projekt zarządzenia zmieniającego został udostępniony na stronie Biuletynu Informacji Publicznej Regionalnej Dyrekcji Ochrony Środowiska w Gorzowie Wielkopolskim, a także powiadomiono w formie pisma elektronicznego, osoby i podmioty (w szczególności tworzące na etapie sporządzania planu zadań ochronnych tzw. Zespół Lokalnej Współpracy), o możliwości składania uwag i wniosków.

Regionalny Dyrektor Ochrony Środowiska w Gorzowie Wielkopolskim, wykonując dyspozycję określoną przepisem art. 28 ust. 9 i ust. 4 ustawy *o ochronie przyrody*, w związku z art. 39 ustawy z dnia 3 października 2008 r. *o udostępnianiu informacji o środowisku i jego ochronie, udziale społeczeństwa w ochronie środowiska oraz o ocenach oddziaływania na środowisko* (t.j. Dz. U. z 2013 r., poz. 1235 ze zm.), obwieszczeniem z dnia 15 września 2015 r. znak: WPN-II.6320.16.1.2015.MB, podał do publicznej wiadomości informacje o zamiarze przystąpienia do sporządzenia projektu zmieniającego zarządzenie *w sprawie ustanowienia planu zadań ochronnych dla obszaru Natura 2000 Nowosolska Dolina Odry PLH080014*, podając informację o:

- 1) przystąpieniu do opracowania projektu dokumentu i jego przedmiocie,
- 2) możliwości zapoznania się z niezbędną dokumentacją sprawy w formie założeń zmian przedmiotowego dokumentu oraz o miejscu, w którym jest ona wyłożona do wglądu,
- 3) możliwości składania uwag i wniosków, wskazując jednocześnie 21-dniowy termin ich składania,
- 4) a także wskazał organ właściwy do rozpatrzenia uwag i wniosków.

Powyższy obowiązek w zakresie podania ww. informacji do publicznej wiadomości wykonano zgodnie z czynnościami określonymi w przepisie art. 3 ust. 1 pkt 11 ustawy *o udostępnianiu informacji o środowisku i jego ochronie, udziale społeczeństwa w ochronie środowiska oraz o ocenach oddziaływania na środowisko*, publikując w ustawowo przewidzianym terminie wskazane wyżej informacje w formie obwieszczenia z dnia 15 września 2015 r. znak: WPN-II.6320.16.1.2015.MB,

- 1) na stronie Biuletynu Informacji Publicznej (BIP) Regionalnej Dyrekcji Ochrony Środowiska w Gorzowie Wielkopolskim,
- 2) na tablicy ogłoszeń w siedzibie Regionalnej Dyrekcji Ochrony Środowiska w Gorzowie Wielkopolskim,
- 3) na tablicy ogłoszeń wszystkich jednostek samorządu terytorialnego objętych granicami obszaru Natura 2000,

4) w prasie o odpowiednim do rodzaju dokumentu zasięgu.

Zgodnie ze stanowiskiem Generalnej Dyrekcji Ochrony Środowiska, wyrażonym pismem z dnia 22 listopada 2011 r. z uwagi iż ww. założenia mają charakter ogólny i zawierają wyłącznie wskazanie elementów, które powinny się znaleźć w sporządzanym projekcie planu, bez określenia jednak konkretnych rozwiązań, należy przeprowadzić postępowanie z udziałem społeczeństwa, zgodnie z art. 39 ustawy *o udostępnianiu informacji o środowisku i jego ochronie, udziale społeczeństwa w ochronie środowiska oraz o ocenach oddziaływania na zarządzenia ustanawiającego przedmiotowy plan zadań ochronnych*. W tym miejscu należy podkreślić, iż z uwagi na cel ww. regulacji, czyli zapewnienie społeczeństwu jak najszerszej możliwości udziału w opracowaniu dokumentu, powyższy tryb postępowania (czyli zapewnienie przez właściwy organ dwukrotnego udział społeczeństwa w postępowaniu legislacyjnym) daje najpewniejsze, powszechne prawo zarówno do informacji o środowisku, jak i do czynnego udziału opinii publicznej w jego ochronie, w tym w szczególności, do udziału w opracowaniu dokumentu, którego przedmiotem jest opracowanie planu zadań ochronnych dla obszaru Natura 2000, także na etapie sporządzonego projektu dokumentu, czyli konkretnego projektu

Mając powyższe na uwadze, udział społeczeństwa w opracowaniu projektu zarządzenia, zgodnie z art. 39 ustawy z dnia 3 października 2008 r. *o udostępnianiu informacji o środowisku i jego ochronie, udziale społeczeństwa w ochronie środowiska oraz o ocenach oddziaływania na środowisko*, został zapewniony przez Regionalnego Dyrektora Ochrony Środowiska w Gorzowie Wielkopolskim, obwieszczeniem z dnia2016 r. znak:, zawierającym informację o przystąpieniu do konsultacji społecznych sporządzonego projektu zarządzenia, zgodnie z czynnościami określonymi art. 3 ust. 1 pkt 11 ustawy *o udostępnianiu informacji o środowisku i jego ochronie, udziale społeczeństwa w ochronie środowiska oraz o ocenach oddziaływania na środowisko*.

W ramach powyższej procedury, w przewidzianym okresie ustawowym, wpłynęły do Regionalnej Dyrekcji Ochrony Środowiska w Gorzowie Wielkopolskim, ze strony opinii publicznej uwagi i wnioski dotyczące przedmiotowego projektu zarządzenia. W związku z powyższym, zgodnie z dyspozycją przepisu art. 42 ustawy *o udostępnianiu informacji o środowisku i jego ochronie, udziale społeczeństwa w ochronie środowiska oraz o ocenach oddziaływania na środowisko*, organ zawarł poniżej szczegółowe uzasadnienie zawierające informacje o udziale społeczeństwa w przedmiotowym postępowaniu oraz o tym, w jaki sposób zostały uwzględnione uwagi i wnioski zgłoszone w trakcie przedmiotowej procedury.

.....
Wojewoda Lubuski pismem z dnia2016 r., znak:, działając na podstawie art. 59 ust. 2 ustawy z dnia 23 stycznia 2009 r. *o wojewodzie i administracji rządowej w województwie* (Dz. U. z 2015 r. poz. 525 ze zm.), uzgodnił projekt zarządzenia Regionalnego Dyrektora Ochrony Środowiska w Gorzowie Wielkopolskim i Regionalnego Dyrektora Ochrony Środowiska we Wrocławiu, zmieniającego zarządzenie w sprawie ustanowienia planu zadań ochronnych dla obszaru Natura 2000 Nowosolska Dolina Odry PLH080014, nie wnosząc żadnych uwag.

Wojewoda Dolnośląski pismem z dnia2016 r., znak:, działając na podstawie art. 59 ust. 2 ustawy z dnia 23 stycznia 2009 r. *o wojewodzie i administracji rządowej w województwie* (Dz. U. z 2015 r. poz. 525 ze zm.), uzgodnił projekt zarządzenia Regionalnego Dyrektora Ochrony Środowiska w Gorzowie Wielkopolskim i Regionalnego Dyrektora Ochrony Środowiska we Wrocławiu, zmieniającego zarządzenie w sprawie ustanowienia planu zadań ochronnych dla obszaru Natura 2000 Nowosolska Dolina Odry PLH080014, nie wnosząc żadnych uwag.